



АДМИНИСТРАЦИЯ ЕМЕЛЬЯНОВСКОГО РАЙОНА
КРАСНОЯРСКОГО КРАЯ

ПОСТАНОВЛЕНИЕ

18.07.2022

пгт Емельяново

№ 1507

О внесении изменений в постановление администрации Емельяновского района от 25.02.2022 № 226 «Об установлении публичного сервитута в отношении земельных участков, с кадастровыми номерами 24:11:0330106:442, 24:11:0330106:439, 24:11:0330106:443, 24:11:0330106:440, 24:11:0330106:438, 24:11:0330106:441, 24:11:0000000:25560, 24:11:0330106:3494, 24:11:0330106:539, 24:11:0330106:1327, 24:11:0330106:1257, 24:11:0330106:1263, 24:11:0330106:1278, 24:11:0330106:1689, 24:11:0330106:1725, 24:11:0330106:1733, 24:11:0330106:1277, 24:11:0330106:1279, 24:11:0330106:778, 24:11:0330106:779, 24:11:0330106:968, 24:11:0330106:4509»

В соответствии с Федеральным законом от 06.10.2003 №131-ФЗ «Об общих принципах организации местного самоуправления в Российской Федерации», Уставом Емельяновского района Красноярского края, заявление на основании заявления Главы Шуваевского сельсовета А.В. Маппикова, администрация постановляет:

1. Исключить из постановления администрации Емельяновского района от 25.02.2022 № 226», земельный участок:

- Красноярский край, Емельяновский район, с кадастровым номером 24:11:0330106:1689, категория земель – земли сельскохозяйственного назначения, площадью 3318,00 кв. м.

2. Приложением № 2, изложить в следующей редакции.

3. Контроль за исполнением настоящего постановления возложить на и.о. руководителя МКУ «Управление земельно-имущественных отношений и архитектуры администрации Емельяновского района Красноярского края» А.И. Конопелько.

4. Постановление вступает в силу со дня подписания.

И.о. Главы района



А.А. Клименко

ОПИСАНИЕ МЕСТОПОЛОЖЕНИЯ ГРАНИЦ

Публичный сервитут в отношении земельных участков с кадастровыми номерами 24:11:0330106:442; 24:11:0330106:439; 24:11:0330106:443; 24:11:0330106:440; 24:11:0330106:438; 24:11:0330106:441; 24:11:0000000:25560; 24:11:0330106:3494; 24:11:0330106:539; 24:11:0330106:1327; 24:11:0330106:1257; 24:11:0330106:1263; 24:11:0330106:1278; 24:11:0330106:1725; 24:11:0330106:1733; 24:11:0330106:1277; 24:11:0330106:1279; 24:11:0330106:778; 24:11:0330106:779; 24:11:0330106:968; 24:11:0330106:4509.

(наименование объекта, местоположение границ которого описано (далее - объект)

Раздел 1

Сведения об объекте		
№ п/п	Характеристики объекта	Описание характеристик
1	2	3
1	Местоположение объекта	Красноярский край, Емельяновский р-н, Сухая Балка п
2	Площадь объекта ± величина погрешности определения площади ($P \pm \Delta P$), м ²	86069 ± 103
3	Иные характеристики объекта	1. Публичный сервитут устанавливается в отношении земельных участков, в границах которых расположена автодорога. 3. Публичный сервитут устанавливается в отношении земельных участков, в границах которых расположена автомобильная дорога. Публичный сервитут устанавливается на бессрочный срок.

Раздел 2

Сведения о местоположении границ объекта					
1. Система координат МСК 167 зона 4					
2. Сведения о характерных точках границ объекта					
Обозначение характерных точек границ	Координаты, м		Метод определения координат характерной точки	Средняя квадратическая погрешность положения характерной точки (Mt), м	Описание обозначения точки на местности (при наличии)
	X	Y			
1	2	3	4	5	6
1	648142.50	102375.40	Аналитический метод	0.1	-
2	648141.40	102371.90	Аналитический метод	0.1	-
3	648144.40	102367.70	Аналитический метод	0.1	-
4	648108.10	102367.70	Аналитический метод	0.1	-
5	648069.80	102367.70	Аналитический метод	0.1	-
6	648069.80	102316.70	Аналитический метод	0.1	-
7	648062.80	102310.10	Аналитический метод	0.1	-
8	648063.40	102359.70	Аналитический метод	0.1	-
9	648063.50	102372.50	Аналитический метод	0.1	-
10	648063.60	102375.40	Аналитический метод	0.1	-
11	648108.10	102375.40	Аналитический метод	0.1	-
1	648142.50	102375.40	Аналитический метод	0.1	-
					-
12	648304.80	102697.30	Аналитический метод	0.1	-
13	648301.80	102696.90	Аналитический метод	0.1	-
14	648289.00	102692.20	Аналитический метод	0.1	-
15	648223.30	102662.30	Аналитический метод	0.1	-
16	648235.70	102664.70	Аналитический метод	0.1	-
17	648271.10	102671.80	Аналитический метод	0.1	-
18	648257.10	102628.60	Аналитический метод	0.1	-
19	648271.20	102611.40	Аналитический метод	0.1	-

Сведения о местоположении границ объекта

1. Система координат МСК 167 зона 4

2. Сведения о характерных точках границ объекта

Обозначение характерных точек границ	Координаты, м		Метод определения координат характерной точки	Средняя квадратическая погрешность положения характерной точки (Mт), м	Описание обозначения точки на местности (при наличии)
	X	Y			
20	648308.80	102634.50	Аналитический метод	0.1	-
21	648313.50	102638.10	Аналитический метод	0.1	-
22	648306.20	102687.70	Аналитический метод	0.1	-
12	648304.80	102697.30	Аналитический метод	0.1	-
					-
23	648211.20	102013.40	Аналитический метод	0.1	-
24	648211.20	102021.40	Аналитический метод	0.1	-
25	648181.90	102021.10	Аналитический метод	0.1	-
26	648123.30	102020.50	Аналитический метод	0.1	-
27	648094.00	102020.20	Аналитический метод	0.1	-
28	648064.70	102019.90	Аналитический метод	0.1	-
29	648035.40	102019.60	Аналитический метод	0.1	-
30	648006.10	102019.30	Аналитический метод	0.1	-
31	647976.90	102019.00	Аналитический метод	0.1	-
32	647977.40	102062.10	Аналитический метод	0.1	-
33	647977.90	102105.10	Аналитический метод	0.1	-
34	648006.10	102105.40	Аналитический метод	0.1	-
35	648035.40	102105.70	Аналитический метод	0.1	-
36	648064.70	102106.00	Аналитический метод	0.1	-
37	648094.00	102106.30	Аналитический метод	0.1	-
38	648123.30	102106.60	Аналитический метод	0.1	-
39	648181.90	102107.20	Аналитический метод	0.1	-
40	648211.20	102107.50	Аналитический метод	0.1	-
41	648211.20	102115.50	Аналитический метод	0.1	-
42	648171.20	102115.10	Аналитический метод	0.1	-
43	648171.20	102149.50	Аналитический метод	0.1	-
44	648171.20	102183.90	Аналитический метод	0.1	-
45	648171.20	102218.40	Аналитический метод	0.1	-
46	648171.20	102233.40	Аналитический метод	0.1	-
47	648163.20	102223.50	Аналитический метод	0.1	-
48	648163.20	102175.00	Аналитический метод	0.1	-
49	648163.20	102145.00	Аналитический метод	0.1	-
50	648163.20	102115.00	Аналитический метод	0.1	-
51	648123.20	102114.60	Аналитический метод	0.1	-
52	648091.10	102114.30	Аналитический метод	0.1	-
53	648062.80	102114.00	Аналитический метод	0.1	-
54	648034.60	102113.70	Аналитический метод	0.1	-
55	648006.30	102113.40	Аналитический метод	0.1	-
56	647978.00	102113.10	Аналитический метод	0.1	-
57	647978.50	102156.30	Аналитический метод	0.1	-
58	647979.00	102198.50	Аналитический метод	0.1	-
59	648006.30	102198.80	Аналитический метод	0.1	-
60	648034.60	102199.00	Аналитический метод	0.1	-
61	648045.90	102199.10	Аналитический метод	0.1	-
62	648041.70	102208.30	Аналитический метод	0.1	-
63	648009.00	102208.10	Аналитический метод	0.1	-
64	647979.20	102207.80	Аналитический метод	0.1	-

Сведения о местоположении границ объекта

1. Система координат МСК 167 зона 4

2. Сведения о характерных точках границ объекта

Обозначение характерных точек границ	Координаты, м		Метод определения координат характерной точки	Средняя квадратическая погрешность положения характерной точки (M _t), м	Описание обозначения точки на местности (при наличии)
	X	Y			
65	647979.70	102250.30	Аналитический метод	0.1	-
66	647980.20	102292.80	Аналитический метод	0.1	-
67	648010.00	102292.40	Аналитический метод	0.1	-
68	648049.60	102291.80	Аналитический метод	0.1	-
69	648052.40	102300.30	Аналитический метод	0.1	-
70	648022.00	102300.70	Аналитический метод	0.1	-
71	647980.30	102301.30	Аналитический метод	0.1	-
72	647980.60	102325.30	Аналитический метод	0.1	-
73	647981.00	102360.40	Аналитический метод	0.1	-
74	647981.70	102418.60	Аналитический метод	0.1	-
75	647966.80	102415.30	Аналитический метод	0.1	-
76	647933.30	102407.80	Аналитический метод	0.1	-
77	647933.10	102450.50	Аналитический метод	0.1	-
78	647933.10	102480.20	Аналитический метод	0.1	-
79	647933.10	102510.00	Аналитический метод	0.1	-
80	647933.10	102539.80	Аналитический метод	0.1	-
81	647933.10	102569.50	Аналитический метод	0.1	-
82	647933.10	102599.30	Аналитический метод	0.1	-
83	647933.10	102629.20	Аналитический метод	0.1	-
84	648000.20	102630.50	Аналитический метод	0.1	-
85	648000.30	102599.30	Аналитический метод	0.1	-
86	648000.30	102569.50	Аналитический метод	0.1	-
87	648000.30	102539.80	Аналитический метод	0.1	-
88	648000.30	102510.00	Аналитический метод	0.1	-
89	648000.30	102480.20	Аналитический метод	0.1	-
90	648000.30	102450.50	Аналитический метод	0.1	-
91	648000.40	102419.40	Аналитический метод	0.1	-
92	648005.90	102419.70	Аналитический метод	0.1	-
93	648005.90	102450.50	Аналитический метод	0.1	-
94	648005.90	102480.20	Аналитический метод	0.1	-
95	648005.90	102510.00	Аналитический метод	0.1	-
96	648005.90	102539.70	Аналитический метод	0.1	-
97	648005.90	102569.50	Аналитический метод	0.1	-
98	648006.00	102599.40	Аналитический метод	0.1	-
99	648006.20	102630.60	Аналитический метод	0.1	-
100	648039.40	102631.20	Аналитический метод	0.1	-
101	648039.60	102599.40	Аналитический метод	0.1	-
102	648039.40	102569.50	Аналитический метод	0.1	-
103	648039.40	102539.70	Аналитический метод	0.1	-
104	648039.40	102510.00	Аналитический метод	0.1	-
105	648039.40	102480.20	Аналитический метод	0.1	-
106	648039.40	102450.50	Аналитический метод	0.1	-
107	648039.40	102421.10	Аналитический метод	0.1	-
108	648023.40	102420.40	Аналитический метод	0.1	-
109	648023.30	102412.20	Аналитический метод	0.1	-
110	648064.00	102414.10	Аналитический метод	0.1	-
111	648064.10	102422.20	Аналитический метод	0.1	-

Сведения о местоположении границ объекта

1. Система координат МСК 167 зона 4

2. Сведения о характерных точках границ объекта

Обозначение характерных точек границ	Координаты, м		Метод определения координат характерной точки	Средняя квадратическая погрешность положения характерной точки (Mт), м	Описание обозначения точки на местности (при наличии)
	X	Y			
112	648045.50	102421.40	Аналитический метод	0.1	-
113	648045.40	102481.10	Аналитический метод	0.1	-
114	648045.50	102510.80	Аналитический метод	0.1	-
115	648045.50	102539.20	Аналитический метод	0.1	-
116	648045.50	102561.80	Аналитический метод	0.1	-
117	648045.60	102599.50	Аналитический метод	0.1	-
118	648068.20	102599.70	Аналитический метод	0.1	-
119	648090.60	102600.00	Аналитический метод	0.1	-
120	648131.30	102600.00	Аналитический метод	0.1	-
121	648145.80	102600.00	Аналитический метод	0.1	-
122	648173.80	102600.50	Аналитический метод	0.1	-
123	648201.60	102600.50	Аналитический метод	0.1	-
124	648235.90	102600.00	Аналитический метод	0.1	-
125	648235.90	102606.20	Аналитический метод	0.1	-
126	648206.80	102607.00	Аналитический метод	0.1	-
127	648185.90	102607.00	Аналитический метод	0.1	-
128	648157.90	102606.50	Аналитический метод	0.1	-
129	648142.60	102606.50	Аналитический метод	0.1	-
130	648126.40	102606.50	Аналитический метод	0.1	-
131	648087.80	102606.40	Аналитический метод	0.1	-
132	648045.60	102606.60	Аналитический метод	0.1	-
133	648045.40	102631.30	Аналитический метод	0.1	-
134	648071.50	102631.80	Аналитический метод	0.1	-
135	648087.70	102635.00	Аналитический метод	0.1	-
136	648128.90	102643.40	Аналитический метод	0.1	-
137	648142.40	102646.00	Аналитический метод	0.1	-
138	648157.60	102649.00	Аналитический метод	0.1	-
139	648176.90	102653.00	Аналитический метод	0.1	-
140	648037.90	102649.00	Аналитический метод	0.1	-
141	647931.90	102645.00	Аналитический метод	0.1	-
142	647722.40	102637.40	Аналитический метод	0.1	-
143	647706.50	102643.90	Аналитический метод	0.1	-
144	647616.40	102640.90	Аналитический метод	0.1	-
145	647616.50	102616.50	Аналитический метод	0.1	-
146	647648.10	102619.20	Аналитический метод	0.1	-
147	647647.80	102579.20	Аналитический метод	0.1	-
148	647647.60	102547.60	Аналитический метод	0.1	-
149	647647.30	102516.00	Аналитический метод	0.1	-
150	647647.00	102484.30	Аналитический метод	0.1	-
151	647646.80	102452.70	Аналитический метод	0.1	-
152	647646.50	102421.10	Аналитический метод	0.1	-
153	647646.30	102389.50	Аналитический метод	0.1	-
154	647646.00	102361.40	Аналитический метод	0.1	-
155	647642.00	102357.50	Аналитический метод	0.1	-
156	647614.40	102358.10	Аналитический метод	0.1	-
157	647614.30	102350.10	Аналитический метод	0.1	-
158	647649.90	102349.30	Аналитический метод	0.1	-

Сведения о местоположении границ объекта

1. Система координат МСК 167 зона 4

2. Сведения о характерных точках границ объекта

Обозначение характерных точек границ	Координаты, м		Метод определения координат характерной точки	Средняя квадратическая погрешность положения характерной точки (M _t), м	Описание обозначения точки на местности (при наличии)
	X	Y			
159	647653.80	102345.30	Аналитический метод	0.1	-
160	647653.30	102316.60	Аналитический метод	0.1	-
161	647652.70	102291.10	Аналитический метод	0.1	-
162	647652.20	102265.30	Аналитический метод	0.1	-
163	647651.70	102239.30	Аналитический метод	0.1	-
164	647651.20	102213.10	Аналитический метод	0.1	-
165	647650.70	102186.70	Аналитический метод	0.1	-
166	647650.10	102160.10	Аналитический метод	0.1	-
167	647649.60	102133.20	Аналитический метод	0.1	-
168	647649.00	102106.10	Аналитический метод	0.1	-
169	647648.50	102078.70	Аналитический метод	0.1	-
170	647647.90	102051.10	Аналитический метод	0.1	-
171	647647.40	102023.20	Аналитический метод	0.1	-
172	647646.80	101995.10	Аналитический метод	0.1	-
173	647646.30	101970.20	Аналитический метод	0.1	-
174	647642.20	101966.20	Аналитический метод	0.1	-
175	647611.20	101966.40	Аналитический метод	0.1	-
176	647611.20	101958.40	Аналитический метод	0.1	-
177	647638.80	101958.20	Аналитический метод	0.1	-
178	647642.70	101954.40	Аналитический метод	0.1	-
179	647642.60	101931.00	Аналитический метод	0.1	-
180	647642.40	101905.60	Аналитический метод	0.1	-
181	647642.10	101874.00	Аналитический метод	0.1	-
182	647641.80	101842.40	Аналитический метод	0.1	-
183	647641.60	101810.80	Аналитический метод	0.1	-
184	647641.30	101779.20	Аналитический метод	0.1	-
185	647641.10	101747.50	Аналитический метод	0.1	-
186	647640.80	101715.90	Аналитический метод	0.1	-
187	647640.60	101684.30	Аналитический метод	0.1	-
188	647640.30	101652.70	Аналитический метод	0.1	-
189	647640.00	101621.00	Аналитический метод	0.1	-
190	647639.80	101589.40	Аналитический метод	0.1	-
191	647639.50	101557.80	Аналитический метод	0.1	-
192	647639.30	101526.20	Аналитический метод	0.1	-
193	647639.10	101498.60	Аналитический метод	0.1	-
194	647635.00	101494.60	Аналитический метод	0.1	-
195	647607.40	101494.80	Аналитический метод	0.1	-
196	647605.40	101252.60	Аналитический метод	0.1	-
197	647613.40	101251.80	Аналитический метод	0.1	-
198	647613.60	101277.60	Аналитический метод	0.1	-
199	647613.80	101305.30	Аналитический метод	0.1	-
200	647614.10	101332.90	Аналитический метод	0.1	-
201	647614.30	101360.60	Аналитический метод	0.1	-
202	647614.50	101388.40	Аналитический метод	0.1	-
203	647614.80	101420.70	Аналитический метод	0.1	-
204	647615.00	101453.10	Аналитический метод	0.1	-
205	647615.30	101482.70	Аналитический метод	0.1	-

Сведения о местоположении границ объекта

1. Система координат МСК 167 зона 4

2. Сведения о характерных точках границ объекта

Обозначение характерных точек границ	Координаты, м		Метод определения координат характерной точки	Средняя квадратическая погрешность положения характерной точки (M _t), м	Описание обозначения точки на местности (при наличии)
	X	Y			
206	647619.30	101486.70	Аналитический метод	0.1	-
207	647658.50	101486.40	Аналитический метод	0.1	-
208	647704.60	101485.50	Аналитический метод	0.1	-
209	647710.60	101485.30	Аналитический метод	0.1	-
210	647711.80	101520.30	Аналитический метод	0.1	-
211	647740.40	101519.20	Аналитический метод	0.1	-
212	647797.40	101517.10	Аналитический метод	0.1	-
213	647826.10	101516.10	Аналитический метод	0.1	-
214	647854.70	101515.00	Аналитический метод	0.1	-
215	647883.40	101514.00	Аналитический метод	0.1	-
216	647911.70	101512.90	Аналитический метод	0.1	-
217	647940.30	101511.90	Аналитический метод	0.1	-
218	647969.00	101510.80	Аналитический метод	0.1	-
219	648036.50	101508.30	Аналитический метод	0.1	-
220	648084.30	101506.60	Аналитический метод	0.1	-
221	648120.40	101505.30	Аналитический метод	0.1	-
222	648162.00	101503.70	Аналитический метод	0.1	-
223	648164.40	101509.60	Аналитический метод	0.1	-
224	648140.40	101510.50	Аналитический метод	0.1	-
225	648111.80	101511.60	Аналитический метод	0.1	-
226	648083.30	101512.70	Аналитический метод	0.1	-
227	648054.80	101513.70	Аналитический метод	0.1	-
228	648026.20	101514.70	Аналитический метод	0.1	-
229	647997.70	101515.80	Аналитический метод	0.1	-
230	647969.00	101516.80	Аналитический метод	0.1	-
231	647940.50	101517.90	Аналитический метод	0.1	-
232	647911.90	101518.90	Аналитический метод	0.1	-
233	647883.40	101520.00	Аналитический метод	0.1	-
234	647854.70	101521.00	Аналитический метод	0.1	-
235	647826.30	101522.10	Аналитический метод	0.1	-
236	647797.60	101523.10	Аналитический метод	0.1	-
237	647769.10	101524.20	Аналитический метод	0.1	-
238	647740.50	101525.20	Аналитический метод	0.1	-
239	647712.00	101526.30	Аналитический метод	0.1	-
240	647713.20	101561.20	Аналитический метод	0.1	-
241	647714.40	101596.20	Аналитический метод	0.1	-
242	647743.10	101595.10	Аналитический метод	0.1	-
243	647771.70	101594.10	Аналитический метод	0.1	-
244	647800.20	101593.00	Аналитический метод	0.1	-
245	647828.80	101592.00	Аналитический метод	0.1	-
246	647857.30	101590.90	Аналитический метод	0.1	-
247	647886.00	101589.90	Аналитический метод	0.1	-
248	647914.50	101588.80	Аналитический метод	0.1	-
249	647943.10	101587.80	Аналитический метод	0.1	-
250	647971.60	101586.70	Аналитический метод	0.1	-
251	648000.20	101585.70	Аналитический метод	0.1	-
252	648028.70	101584.70	Аналитический метод	0.1	-

Сведения о местоположении границ объекта

1. Система координат МСК 167 зона 4

2. Сведения о характерных точках границ объекта

Обозначение характерных точек границ	Координаты, м		Метод определения координат характерной точки	Средняя квадратическая погрешность положения характерной точки (M _t), м	Описание обозначения точки на местности (при наличии)
	X	Y			
253	648057.40	101583.60	Аналитический метод	0.1	-
254	648085.80	101582.60	Аналитический метод	0.1	-
255	648114.30	101581.50	Аналитический метод	0.1	-
256	648143.00	101580.50	Аналитический метод	0.1	-
257	648191.30	101578.70	Аналитический метод	0.1	-
258	648193.30	101585.60	Аналитический метод	0.1	-
259	648169.10	101586.50	Аналитический метод	0.1	-
260	648138.80	101587.50	Аналитический метод	0.1	-
261	648108.50	101588.60	Аналитический метод	0.1	-
262	648078.20	101589.60	Аналитический метод	0.1	-
263	648047.90	101590.70	Аналитический метод	0.1	-
264	648017.60	101591.70	Аналитический метод	0.1	-
265	647987.30	101592.70	Аналитический метод	0.1	-
266	647957.00	101593.80	Аналитический метод	0.1	-
267	647926.70	101594.80	Аналитический метод	0.1	-
268	647896.40	101595.90	Аналитический метод	0.1	-
269	647866.10	101596.90	Аналитический метод	0.1	-
270	647835.80	101598.00	Аналитический метод	0.1	-
271	647805.50	101599.00	Аналитический метод	0.1	-
272	647775.20	101600.10	Аналитический метод	0.1	-
273	647744.90	101601.10	Аналитический метод	0.1	-
274	647714.60	101602.20	Аналитический метод	0.1	-
275	647715.80	101635.10	Аналитический метод	0.1	-
276	647716.90	101668.10	Аналитический метод	0.1	-
277	647747.20	101667.10	Аналитический метод	0.1	-
278	647777.50	101666.00	Аналитический метод	0.1	-
279	647807.80	101665.00	Аналитический метод	0.1	-
280	647838.10	101663.90	Аналитический метод	0.1	-
281	647868.40	101662.90	Аналитический метод	0.1	-
282	647898.70	101661.80	Аналитический метод	0.1	-
283	647929.00	101660.80	Аналитический метод	0.1	-
284	647959.30	101659.70	Аналитический метод	0.1	-
285	647989.60	101658.70	Аналитический метод	0.1	-
286	648019.90	101657.60	Аналитический метод	0.1	-
287	648050.20	101656.60	Аналитический метод	0.1	-
288	648080.50	101655.50	Аналитический метод	0.1	-
289	648110.80	101654.50	Аналитический метод	0.1	-
290	648141.10	101653.40	Аналитический метод	0.1	-
291	648171.40	101652.40	Аналитический метод	0.1	-
292	648211.60	101650.90	Аналитический метод	0.1	-
293	648213.30	101657.00	Аналитический метод	0.1	-
294	648194.40	101657.60	Аналитический метод	0.1	-
295	648166.20	101658.60	Аналитический метод	0.1	-
296	648138.00	101659.60	Аналитический метод	0.1	-
297	648110.20	101660.50	Аналитический метод	0.1	-
298	648082.10	101661.50	Аналитический метод	0.1	-
299	648053.90	101662.50	Аналитический метод	0.1	-

Сведения о местоположении границ объекта

1. Система координат МСК 167 зона 4

2. Сведения о характерных точках границ объекта

Обозначение характерных точек границ	Координаты, м		Метод определения координат характерной точки	Средняя квадратическая погрешность положения характерной точки (M _t), м	Описание обозначения точки на местности (при наличии)
	X	Y			
300	648025.90	101663.30	Аналитический метод	0.1	-
301	647997.90	101664.40	Аналитический метод	0.1	-
302	647970.10	101665.40	Аналитический метод	0.1	-
303	647942.00	101666.30	Аналитический метод	0.1	-
304	647913.80	101667.30	Аналитический метод	0.1	-
305	647885.70	101668.30	Аналитический метод	0.1	-
306	647857.50	101669.30	Аналитический метод	0.1	-
307	647829.70	101670.20	Аналитический метод	0.1	-
308	647801.60	101671.20	Аналитический метод	0.1	-
309	647773.40	101672.20	Аналитический метод	0.1	-
310	647745.30	101673.10	Аналитический метод	0.1	-
311	647717.10	101674.10	Аналитический метод	0.1	-
312	647718.10	101702.60	Аналитический метод	0.1	-
313	647719.10	101731.10	Аналитический метод	0.1	-
314	647746.70	101730.50	Аналитический метод	0.1	-
315	647774.70	101729.90	Аналитический метод	0.1	-
316	647802.70	101729.30	Аналитический метод	0.1	-
317	647830.70	101728.70	Аналитический метод	0.1	-
318	647859.30	101728.10	Аналитический метод	0.1	-
319	647887.00	101727.50	Аналитический метод	0.1	-
320	647915.00	101726.90	Аналитический метод	0.1	-
321	647943.00	101726.30	Аналитический метод	0.1	-
322	647971.00	101725.70	Аналитический метод	0.1	-
323	647999.60	101725.00	Аналитический метод	0.1	-
324	648027.30	101724.40	Аналитический метод	0.1	-
325	648047.50	101723.90	Аналитический метод	0.1	-
326	648043.60	101727.10	Аналитический метод	0.1	-
327	648037.70	101732.20	Аналитический метод	0.1	-
328	647960.50	101733.90	Аналитический метод	0.1	-
329	647956.60	101738.00	Аналитический метод	0.1	-
330	647957.20	101766.10	Аналитический метод	0.1	-
331	647958.00	101803.00	Аналитический метод	0.1	-
332	647958.80	101837.70	Аналитический метод	0.1	-
333	647959.40	101866.30	Аналитический метод	0.1	-
334	647960.40	101913.40	Аналитический метод	0.1	-
335	647964.50	101917.30	Аналитический метод	0.1	-
336	647988.90	101916.80	Аналитический метод	0.1	-
337	648018.30	101916.10	Аналитический метод	0.1	-
338	648048.40	101915.50	Аналитический метод	0.1	-
339	648074.70	101914.90	Аналитический метод	0.1	-
340	648100.00	101914.30	Аналитический метод	0.1	-
341	648122.20	101913.90	Аналитический метод	0.1	-
342	648144.40	101913.40	Аналитический метод	0.1	-
343	648166.60	101912.90	Аналитический метод	0.1	-
344	648188.80	101912.40	Аналитический метод	0.1	-
345	648187.90	101867.40	Аналитический метод	0.1	-
346	648186.90	101822.40	Аналитический метод	0.1	-

Сведения о местоположении границ объекта

1. Система координат МСК 167 зона 4

2. Сведения о характерных точках границ объекта

Обозначение характерных точек границ	Координаты, м		Метод определения координат характерной точки	Средняя квадратическая погрешность положения характерной точки (M _t), м	Описание обозначения точки на местности (при наличии)
	X	Y			
347	648164.70	101822.90	Аналитический метод	0.1	-
348	648142.50	101823.40	Аналитический метод	0.1	-
349	648120.20	101823.90	Аналитический метод	0.1	-
350	648110.50	101824.10	Аналитический метод	0.1	-
351	648114.40	101818.00	Аналитический метод	0.1	-
352	648142.30	101817.40	Аналитический метод	0.1	-
353	648164.50	101816.90	Аналитический метод	0.1	-
354	648186.80	101816.40	Аналитический метод	0.1	-
355	648185.80	101771.40	Аналитический метод	0.1	-
356	648184.80	101726.40	Аналитический метод	0.1	-
357	648162.60	101726.40	Аналитический метод	0.1	-
358	648140.40	101726.30	Аналитический метод	0.1	-
359	648081.40	101726.20	Аналитический метод	0.1	-
360	648076.60	101723.20	Аналитический метод	0.1	-
361	648063.20	101720.30	Аналитический метод	0.1	-
362	648083.20	101720.20	Аналитический метод	0.1	-
363	648111.20	101720.30	Аналитический метод	0.1	-
364	648139.80	101720.30	Аналитический метод	0.1	-
365	648167.60	101720.40	Аналитический метод	0.1	-
366	648195.70	101720.40	Аналитический метод	0.1	-
367	648231.20	101720.50	Аналитический метод	0.1	-
368	648232.00	101723.50	Аналитический метод	0.1	-
369	648232.90	101726.50	Аналитический метод	0.1	-
370	648215.00	101726.50	Аналитический метод	0.1	-
371	648192.80	101726.50	Аналитический метод	0.1	-
372	648193.80	101771.30	Аналитический метод	0.1	-
373	648194.80	101816.30	Аналитический метод	0.1	-
374	648217.00	101815.80	Аналитический метод	0.1	-
375	648257.80	101814.90	Аналитический метод	0.1	-
376	648259.40	101820.90	Аналитический метод	0.1	-
377	648239.30	101821.30	Аналитический метод	0.1	-
378	648217.10	101821.80	Аналитический метод	0.1	-
379	648194.90	101822.30	Аналитический метод	0.1	-
380	648195.90	101867.30	Аналитический метод	0.1	-
381	648196.80	101912.20	Аналитический метод	0.1	-
382	648219.10	101911.80	Аналитический метод	0.1	-
383	648241.30	101911.30	Аналитический метод	0.1	-
384	648279.90	101910.40	Аналитический метод	0.1	-
385	648281.50	101918.40	Аналитический метод	0.1	-
386	648259.20	101918.90	Аналитический метод	0.1	-
387	648238.80	101919.30	Аналитический метод	0.1	-
388	648218.00	101919.80	Аналитический метод	0.1	-
389	648197.00	101920.20	Аналитический метод	0.1	-
390	648198.00	101967.40	Аналитический метод	0.1	-
391	648190.00	101967.40	Аналитический метод	0.1	-
392	648189.00	101920.40	Аналитический метод	0.1	-
393	648158.50	101921.10	Аналитический метод	0.1	-

Сведения о местоположении границ объекта

1. Система координат МСК 167 зона 4

2. Сведения о характерных точках границ объекта

Обозначение характерных точек границ	Координаты, м		Метод определения координат характерной точки	Средняя квадратическая погрешность положения характерной точки (M _t), м	Описание обозначения точки на местности (при наличии)
	X	Y			
394	648132.20	101921.60	Аналитический метод	0.1	-
395	648112.10	101922.10	Аналитический метод	0.1	-
396	648091.70	101922.50	Аналитический метод	0.1	-
397	648073.40	101922.90	Аналитический метод	0.1	-
398	648054.80	101923.30	Аналитический метод	0.1	-
399	648035.90	101923.70	Аналитический метод	0.1	-
400	648016.80	101924.20	Аналитический метод	0.1	-
401	647997.30	101924.60	Аналитический метод	0.1	-
402	647981.40	101924.90	Аналитический метод	0.1	-
403	647977.50	101929.00	Аналитический метод	0.1	-
404	647978.30	101965.20	Аналитический метод	0.1	-
405	647973.30	101965.20	Аналитический метод	0.1	-
406	647973.30	101968.20	Аналитический метод	0.1	-
407	647976.30	101968.20	Аналитический метод	0.1	-
408	647976.80	102011.00	Аналитический метод	0.1	-
409	648006.10	102011.30	Аналитический метод	0.1	-
410	648035.40	102011.50	Аналитический метод	0.1	-
411	648064.70	102011.90	Аналитический метод	0.1	-
412	648094.00	102012.20	Аналитический метод	0.1	-
413	648123.30	102012.50	Аналитический метод	0.1	-
414	648152.60	102012.80	Аналитический метод	0.1	-
415	648181.90	102013.10	Аналитический метод	0.1	-
23	648211.20	102013.40	Аналитический метод	0.1	-
					-
416	647927.60	102629.10	Аналитический метод	0.1	-
417	647860.20	102628.00	Аналитический метод	0.1	-
418	647860.30	102597.70	Аналитический метод	0.1	-
419	647860.30	102567.90	Аналитический метод	0.1	-
420	647860.30	102538.10	Аналитический метод	0.1	-
421	647860.30	102508.40	Аналитический метод	0.1	-
422	647860.30	102478.60	Аналитический метод	0.1	-
423	647860.30	102448.80	Аналитический метод	0.1	-
424	647860.30	102419.00	Аналитический метод	0.1	-
425	647860.30	102391.60	Аналитический метод	0.1	-
426	647893.90	102399.10	Аналитический метод	0.1	-
427	647927.40	102406.50	Аналитический метод	0.1	-
428	647927.50	102448.80	Аналитический метод	0.1	-
429	647927.50	102475.60	Аналитический метод	0.1	-
430	647927.50	102508.40	Аналитический метод	0.1	-
431	647927.50	102538.10	Аналитический метод	0.1	-
432	647927.50	102567.90	Аналитический метод	0.1	-
433	647927.50	102597.70	Аналитический метод	0.1	-
416	647927.60	102629.10	Аналитический метод	0.1	-
					-
434	647654.80	101958.10	Аналитический метод	0.1	-
435	647650.70	101954.10	Аналитический метод	0.1	-
436	647650.60	101930.90	Аналитический метод	0.1	-

Сведения о местоположении границ объекта

1. Система координат МСК 167 зона 4

2. Сведения о характерных точках границ объекта

Обозначение характерных точек границ	Координаты, м		Метод определения координат характерной точки	Средняя квадратическая погрешность положения характерной точки (M _t), м	Описание обозначения точки на местности (при наличии)
	X	Y			
437	647650.40	101905.60	Аналитический метод	0.1	-
438	647650.10	101874.00	Аналитический метод	0.1	-
439	647649.80	101842.30	Аналитический метод	0.1	-
440	647649.60	101810.70	Аналитический метод	0.1	-
441	647649.30	101779.10	Аналитический метод	0.1	-
442	647649.10	101747.50	Аналитический метод	0.1	-
443	647648.80	101715.80	Аналитический метод	0.1	-
444	647648.60	101684.20	Аналитический метод	0.1	-
445	647648.30	101652.60	Аналитический метод	0.1	-
446	647648.00	101621.00	Аналитический метод	0.1	-
447	647647.80	101589.40	Аналитический метод	0.1	-
448	647647.50	101557.70	Аналитический метод	0.1	-
449	647647.30	101526.10	Аналитический метод	0.1	-
450	647647.10	101498.50	Аналитический метод	0.1	-
451	647651.00	101494.50	Аналитический метод	0.1	-
452	647698.90	101494.10	Аналитический метод	0.1	-
453	647703.10	101499.20	Аналитический метод	0.1	-
454	647704.00	101525.70	Аналитический метод	0.1	-
455	647705.10	101557.30	Аналитический метод	0.1	-
456	647706.20	101589.00	Аналитический метод	0.1	-
457	647707.50	101625.70	Аналитический метод	0.1	-
458	647708.70	101661.10	Аналитический метод	0.1	-
459	647709.90	101695.40	Аналитический метод	0.1	-
460	647711.00	101728.70	Аналитический метод	0.1	-
461	647712.10	101761.10	Аналитический метод	0.1	-
462	647713.20	101792.60	Аналитический метод	0.1	-
463	647714.30	101823.30	Аналитический метод	0.1	-
464	647714.30	101826.60	Аналитический метод	0.1	-
465	647714.00	101853.90	Аналитический метод	0.1	-
466	647713.60	101885.00	Аналитический метод	0.1	-
467	647713.10	101916.80	Аналитический метод	0.1	-
468	647712.60	101953.60	Аналитический метод	0.1	-
469	647708.60	101957.70	Аналитический метод	0.1	-
470	647682.40	101957.90	Аналитический метод	0.1	-
434	647654.80	101958.10	Аналитический метод	0.1	-
					-
471	647854.80	102627.90	Аналитический метод	0.1	-
472	647787.50	102626.70	Аналитический метод	0.1	-
473	647787.60	102598.00	Аналитический метод	0.1	-
474	647787.60	102568.20	Аналитический метод	0.1	-
475	647787.60	102538.40	Аналитический метод	0.1	-
476	647787.60	102508.70	Аналитический метод	0.1	-
477	647787.60	102478.90	Аналитический метод	0.1	-
478	647787.60	102449.10	Аналитический метод	0.1	-
479	647787.60	102419.30	Аналитический метод	0.1	-
480	647787.60	102399.20	Аналитический метод	0.1	-
481	647787.60	102375.30	Аналитический метод	0.1	-

Сведения о местоположении границ объекта

1. Система координат МСК 167 зона 4

2. Сведения о характерных точках границ объекта

Обозначение характерных точек границ	Координаты, м		Метод определения координат характерной точки	Средняя квадратическая погрешность положения характерной точки (Mt), м	Описание обозначения точки на местности (при наличии)
	X	Y			
482	647821.20	102382.80	Аналитический метод	0.1	-
483	647854.60	102390.40	Аналитический метод	0.1	-
484	647854.80	102419.30	Аналитический метод	0.1	-
485	647854.80	102449.10	Аналитический метод	0.1	-
486	647854.80	102478.90	Аналитический метод	0.1	-
487	647854.80	102508.70	Аналитический метод	0.1	-
488	647854.80	102538.40	Аналитический метод	0.1	-
489	647854.80	102568.20	Аналитический метод	0.1	-
490	647854.80	102598.00	Аналитический метод	0.1	-
471	647854.80	102627.90	Аналитический метод	0.1	-
					-
491	647726.40	101826.70	Аналитический метод	0.1	-
492	647722.20	101822.80	Аналитический метод	0.1	-
493	647720.90	101783.00	Аналитический метод	0.1	-
494	647719.50	101743.10	Аналитический метод	0.1	-
495	647723.40	101739.00	Аналитический метод	0.1	-
496	647743.20	101738.60	Аналитический метод	0.1	-
497	647766.00	101738.10	Аналитический метод	0.1	-
498	647788.80	101737.60	Аналитический метод	0.1	-
499	647811.60	101737.10	Аналитический метод	0.1	-
500	647834.40	101736.60	Аналитический метод	0.1	-
501	647857.20	101736.10	Аналитический метод	0.1	-
502	647879.90	101735.60	Аналитический метод	0.1	-
503	647902.70	101735.10	Аналитический метод	0.1	-
504	647925.50	101734.60	Аналитический метод	0.1	-
505	647944.50	101734.20	Аналитический метод	0.1	-
506	647948.60	101738.10	Аналитический метод	0.1	-
507	647949.50	101778.00	Аналитический метод	0.1	-
508	647950.30	101817.80	Аналитический метод	0.1	-
509	647946.40	101821.90	Аналитический метод	0.1	-
510	647927.40	101822.30	Аналитический метод	0.1	-
511	647904.60	101822.80	Аналитический метод	0.1	-
512	647881.90	101823.30	Аналитический метод	0.1	-
513	647859.10	101823.80	Аналитический метод	0.1	-
514	647836.30	101824.30	Аналитический метод	0.1	-
515	647813.50	101824.80	Аналитический метод	0.1	-
516	647790.70	101825.30	Аналитический метод	0.1	-
517	647767.90	101825.80	Аналитический метод	0.1	-
518	647745.10	101826.30	Аналитический метод	0.1	-
491	647726.40	101826.70	Аналитический метод	0.1	-
					-
519	647782.00	102626.50	Аналитический метод	0.1	-
520	647726.80	102625.60	Аналитический метод	0.1	-
521	647723.10	102568.20	Аналитический метод	0.1	-
522	647720.90	102538.20	Аналитический метод	0.1	-
523	647718.40	102507.80	Аналитический метод	0.1	-
524	647716.20	102477.40	Аналитический метод	0.1	-

Сведения о местоположении границ объекта

1. Система координат МСК 167 зона 4

2. Сведения о характерных точках границ объекта

Обозначение характерных точек границ	Координаты, м		Метод определения координат характерной точки	Средняя квадратическая погрешность положения характерной точки (Mt), м	Описание обозначения точки на местности (при наличии)
	X	Y			
525	647714.30	102448.60	Аналитический метод	0.1	-
526	647713.00	102430.30	Аналитический метод	0.1	-
527	647711.70	102411.80	Аналитический метод	0.1	-
528	647710.60	102394.10	Аналитический метод	0.1	-
529	647709.40	102375.60	Аналитический метод	0.1	-
530	647708.10	102357.60	Аналитический метод	0.1	-
531	647748.80	102366.60	Аналитический метод	0.1	-
532	647781.90	102374.10	Аналитический метод	0.1	-
533	647781.90	102395.00	Аналитический метод	0.1	-
534	647781.90	102419.00	Аналитический метод	0.1	-
535	647781.90	102448.80	Аналитический метод	0.1	-
536	647781.90	102478.60	Аналитический метод	0.1	-
537	647781.90	102508.40	Аналитический метод	0.1	-
538	647781.90	102538.10	Аналитический метод	0.1	-
539	647781.90	102567.90	Аналитический метод	0.1	-
540	647781.90	102597.70	Аналитический метод	0.1	-
519	647782.00	102626.50	Аналитический метод	0.1	-
					-
541	647725.00	101922.50	Аналитический метод	0.1	-
542	647721.10	101918.60	Аналитический метод	0.1	-
543	647721.70	101878.70	Аналитический метод	0.1	-
544	647722.20	101838.80	Аналитический метод	0.1	-
545	647726.30	101834.70	Аналитический метод	0.1	-
546	647745.30	101834.30	Аналитический метод	0.1	-
547	647768.10	101833.80	Аналитический метод	0.1	-
548	647790.80	101833.30	Аналитический метод	0.1	-
549	647813.60	101832.80	Аналитический метод	0.1	-
550	647836.40	101832.30	Аналитический метод	0.1	-
551	647859.20	101831.80	Аналитический метод	0.1	-
552	647882.00	101831.30	Аналитический метод	0.1	-
553	647904.80	101830.80	Аналитический метод	0.1	-
554	647927.60	101830.30	Аналитический метод	0.1	-
555	647946.60	101829.90	Аналитический метод	0.1	-
556	647950.70	101833.80	Аналитический метод	0.1	-
557	647951.50	101873.70	Аналитический метод	0.1	-
558	647952.40	101913.50	Аналитический метод	0.1	-
559	647948.50	101917.60	Аналитический метод	0.1	-
560	647929.50	101918.00	Аналитический метод	0.1	-
561	647906.70	101918.50	Аналитический метод	0.1	-
562	647883.90	101919.00	Аналитический метод	0.1	-
563	647861.10	101919.50	Аналитический метод	0.1	-
564	647838.30	101920.00	Аналитический метод	0.1	-
565	647815.50	101920.50	Аналитический метод	0.1	-
566	647792.70	101921.00	Аналитический метод	0.1	-
567	647770.00	101921.50	Аналитический метод	0.1	-
568	647747.20	101922.00	Аналитический метод	0.1	-
541	647725.00	101922.50	Аналитический метод	0.1	-

Сведения о местоположении границ объекта

1. Система координат МСК 167 зона 4

2. Сведения о характерных точках границ объекта

Обозначение характерных точек границ	Координаты, м		Метод определения координат характерной точки	Средняя квадратическая погрешность положения характерной точки (Mt), м	Описание обозначения точки на местности (при наличии)
	X	Y			
					-
569	647714.80	102625.00	Аналитический метод	0.1	-
570	647685.40	102622.40	Аналитический метод	0.1	-
571	647656.10	102619.90	Аналитический метод	0.1	-
572	647655.80	102579.30	Аналитический метод	0.1	-
573	647655.50	102542.70	Аналитический метод	0.1	-
574	647655.20	102504.30	Аналитический метод	0.1	-
575	647654.90	102464.10	Аналитический метод	0.1	-
576	647654.60	102430.30	Аналитический метод	0.1	-
577	647654.30	102395.00	Аналитический метод	0.1	-
578	647654.00	102361.20	Аналитический метод	0.1	-
579	647658.10	102357.10	Аналитический метод	0.1	-
580	647691.90	102356.40	Аналитический метод	0.1	-
581	647696.20	102360.30	Аналитический метод	0.1	-
582	647698.50	102393.20	Аналитический метод	0.1	-
583	647701.00	102428.40	Аналитический метод	0.1	-
584	647703.30	102462.10	Аналитический метод	0.1	-
585	647706.10	102502.20	Аналитический метод	0.1	-
586	647708.80	102540.50	Аналитический метод	0.1	-
587	647711.40	102577.10	Аналитический метод	0.1	-
569	647714.80	102625.00	Аналитический метод	0.1	-
					-
588	647971.30	102407.90	Аналитический метод	0.1	-
589	647940.30	102401.00	Аналитический метод	0.1	-
590	647908.60	102394.10	Аналитический метод	0.1	-
591	647879.90	102387.60	Аналитический метод	0.1	-
592	647851.40	102381.40	Аналитический метод	0.1	-
593	647822.70	102374.90	Аналитический метод	0.1	-
594	647794.20	102368.60	Аналитический метод	0.1	-
595	647765.80	102362.40	Аналитический метод	0.1	-
596	647763.00	102361.70	Аналитический метод	0.1	-
597	647713.60	102350.60	Аналитический метод	0.1	-
598	647701.60	102347.90	Аналитический метод	0.1	-
599	647701.60	102348.20	Аналитический метод	0.1	-
600	647665.90	102348.90	Аналитический метод	0.1	-
601	647661.80	102345.00	Аналитический метод	0.1	-
602	647661.30	102316.40	Аналитический метод	0.1	-
603	647660.70	102290.90	Аналитический метод	0.1	-
604	647660.20	102265.10	Аналитический метод	0.1	-
605	647659.70	102239.20	Аналитический метод	0.1	-
606	647659.20	102213.00	Аналитический метод	0.1	-
607	647658.70	102186.60	Аналитический метод	0.1	-
608	647658.10	102159.90	Аналитический метод	0.1	-
609	647657.60	102133.10	Аналитический метод	0.1	-
610	647657.00	102105.90	Аналитический метод	0.1	-
611	647656.50	102078.60	Аналитический метод	0.1	-
612	647655.90	102051.00	Аналитический метод	0.1	-

Сведения о местоположении границ объекта

1. Система координат МСК 167 зона 4

2. Сведения о характерных точках границ объекта

Обозначение характерных точек границ	Координаты, м		Метод определения координат характерной точки	Средняя квадратическая погрешность положения характерной точки (M _t), м	Описание обозначения точки на местности (при наличии)
	X	Y			
613	647655.40	102023.10	Аналитический метод	0.1	-
614	647654.80	101994.90	Аналитический метод	0.1	-
615	647654.30	101970.10	Аналитический метод	0.1	-
616	647658.20	101966.10	Аналитический метод	0.1	-
617	647689.20	101965.80	Аналитический метод	0.1	-
618	647714.40	101965.60	Аналитический метод	0.1	-
619	647720.40	101965.70	Аналитический метод	0.1	-
620	647720.90	101934.60	Аналитический метод	0.1	-
621	647724.90	101930.50	Аналитический метод	0.1	-
622	647743.10	101930.10	Аналитический метод	0.1	-
623	647765.20	101929.60	Аналитический метод	0.1	-
624	647786.90	101929.10	Аналитический метод	0.1	-
625	647808.20	101928.70	Аналитический метод	0.1	-
626	647829.10	101928.20	Аналитический метод	0.1	-
627	647849.70	101927.80	Аналитический метод	0.1	-
628	647869.90	101927.30	Аналитический метод	0.1	-
629	647889.80	101926.90	Аналитический метод	0.1	-
630	647909.40	101926.50	Аналитический метод	0.1	-
631	647928.70	101926.10	Аналитический метод	0.1	-
632	647949.00	101925.60	Аналитический метод	0.1	-
633	647965.40	101925.30	Аналитический метод	0.1	-
634	647969.50	101929.20	Аналитический метод	0.1	-
635	647970.30	101968.20	Аналитический метод	0.1	-
636	647968.90	101968.20	Аналитический метод	0.1	-
637	647969.10	102010.90	Аналитический метод	0.1	-
638	647945.80	102010.90	Аналитический метод	0.1	-
639	647922.60	102010.90	Аналитический метод	0.1	-
640	647899.30	102010.90	Аналитический метод	0.1	-
641	647876.00	102010.90	Аналитический метод	0.1	-
642	647852.70	102010.90	Аналитический метод	0.1	-
643	647829.40	102010.90	Аналитический метод	0.1	-
644	647806.20	102010.90	Аналитический метод	0.1	-
645	647782.90	102010.90	Аналитический метод	0.1	-
646	647759.60	102010.90	Аналитический метод	0.1	-
647	647736.30	102010.90	Аналитический метод	0.1	-
648	647713.00	102010.90	Аналитический метод	0.1	-
649	647690.70	102011.10	Аналитический метод	0.1	-
650	647691.00	102019.10	Аналитический метод	0.1	-
651	647713.20	102019.00	Аналитический метод	0.1	-
652	647736.50	102019.00	Аналитический метод	0.1	-
653	647759.80	102019.00	Аналитический метод	0.1	-
654	647783.10	102019.00	Аналитический метод	0.1	-
655	647806.40	102019.00	Аналитический метод	0.1	-
656	647829.70	102019.00	Аналитический метод	0.1	-
657	647853.00	102019.00	Аналитический метод	0.1	-
658	647876.20	102019.00	Аналитический метод	0.1	-
659	647899.50	102019.00	Аналитический метод	0.1	-

Сведения о местоположении границ объекта

1. Система координат МСК 167 зона 4

2. Сведения о характерных точках границ объекта

Обозначение характерных точек границ	Координаты, м		Метод определения координат характерной точки	Средняя квадратическая погрешность положения характерной точки (M _t), м	Описание обозначения точки на местности (при наличии)
	X	Y			
660	647922.80	102019.00	Аналитический метод	0.1	-
661	647946.00	102019.00	Аналитический метод	0.1	-
662	647969.30	102019.00	Аналитический метод	0.1	-
663	647969.30	102062.00	Аналитический метод	0.1	-
664	647969.30	102105.10	Аналитический метод	0.1	-
665	647946.00	102105.10	Аналитический метод	0.1	-
666	647922.80	102105.10	Аналитический метод	0.1	-
667	647899.50	102105.10	Аналитический метод	0.1	-
668	647876.20	102105.10	Аналитический метод	0.1	-
669	647853.00	102105.10	Аналитический метод	0.1	-
670	647829.70	102105.10	Аналитический метод	0.1	-
671	647806.40	102105.10	Аналитический метод	0.1	-
672	647783.10	102105.10	Аналитический метод	0.1	-
673	647759.80	102105.10	Аналитический метод	0.1	-
674	647736.50	102105.10	Аналитический метод	0.1	-
675	647713.20	102105.10	Аналитический метод	0.1	-
676	647693.70	102105.00	Аналитический метод	0.1	-
677	647693.70	102105.20	Аналитический метод	0.1	-
678	647694.00	102113.10	Аналитический метод	0.1	-
679	647730.10	102113.10	Аналитический метод	0.1	-
680	647760.20	102113.10	Аналитический метод	0.1	-
681	647783.50	102113.10	Аналитический метод	0.1	-
682	647806.70	102113.10	Аналитический метод	0.1	-
683	647830.00	102113.10	Аналитический метод	0.1	-
684	647853.20	102113.10	Аналитический метод	0.1	-
685	647876.40	102113.10	Аналитический метод	0.1	-
686	647899.70	102113.10	Аналитический метод	0.1	-
687	647922.90	102113.10	Аналитический метод	0.1	-
688	647946.10	102113.10	Аналитический метод	0.1	-
689	647969.30	102113.10	Аналитический метод	0.1	-
690	647969.30	102156.20	Аналитический метод	0.1	-
691	647969.30	102199.20	Аналитический метод	0.1	-
692	647946.10	102199.20	Аналитический метод	0.1	-
693	647922.90	102199.20	Аналитический метод	0.1	-
694	647899.70	102199.20	Аналитический метод	0.1	-
695	647876.40	102199.20	Аналитический метод	0.1	-
696	647853.20	102199.20	Аналитический метод	0.1	-
697	647830.00	102199.20	Аналитический метод	0.1	-
698	647806.70	102199.20	Аналитический метод	0.1	-
699	647783.50	102199.20	Аналитический метод	0.1	-
700	647760.20	102199.20	Аналитический метод	0.1	-
701	647737.00	102199.20	Аналитический метод	0.1	-
702	647696.80	102199.30	Аналитический метод	0.1	-
703	647697.10	102207.10	Аналитический метод	0.1	-
704	647736.60	102207.30	Аналитический метод	0.1	-
705	647759.80	102207.30	Аналитический метод	0.1	-
706	647783.10	102207.30	Аналитический метод	0.1	-

Сведения о местоположении границ объекта

1. Система координат МСК 167 зона 4

2. Сведения о характерных точках границ объекта

Обозначение характерных точек границ	Координаты, м		Метод определения координат характерной точки	Средняя квадратическая погрешность положения характерной точки (Mт), м	Описание обозначения точки на местности (при наличии)
	X	Y			
707	647806.40	102207.30	Аналитический метод	0.1	-
708	647829.70	102207.30	Аналитический метод	0.1	-
709	647853.00	102207.30	Аналитический метод	0.1	-
710	647876.30	102207.30	Аналитический метод	0.1	-
711	647899.60	102207.30	Аналитический метод	0.1	-
712	647922.80	102207.30	Аналитический метод	0.1	-
713	647946.00	102207.30	Аналитический метод	0.1	-
714	647969.30	102207.30	Аналитический метод	0.1	-
715	647969.30	102250.30	Аналитический метод	0.1	-
716	647969.30	102293.40	Аналитический метод	0.1	-
717	647946.00	102293.40	Аналитический метод	0.1	-
718	647922.80	102293.40	Аналитический метод	0.1	-
719	647899.60	102293.40	Аналитический метод	0.1	-
720	647876.30	102293.40	Аналитический метод	0.1	-
721	647853.00	102293.40	Аналитический метод	0.1	-
722	647829.70	102293.40	Аналитический метод	0.1	-
723	647806.40	102293.40	Аналитический метод	0.1	-
724	647783.10	102293.40	Аналитический метод	0.1	-
725	647759.80	102293.40	Аналитический метод	0.1	-
726	647736.60	102293.40	Аналитический метод	0.1	-
727	647699.80	102293.40	Аналитический метод	0.1	-
728	647700.10	102301.50	Аналитический метод	0.1	-
729	647731.80	102301.40	Аналитический метод	0.1	-
730	647763.00	102301.40	Аналитический метод	0.1	-
731	647794.20	102301.40	Аналитический метод	0.1	-
732	647822.80	102301.40	Аналитический метод	0.1	-
733	647851.30	102301.40	Аналитический метод	0.1	-
734	647879.90	102301.40	Аналитический метод	0.1	-
735	647908.50	102301.40	Аналитический метод	0.1	-
736	647937.10	102301.40	Аналитический метод	0.1	-
737	647970.30	102301.50	Аналитический метод	0.1	-
738	647970.60	102336.60	Аналитический метод	0.1	-
588	647971.30	102407.90	Аналитический метод	0.1	-
					-
739	648219.00	102115.60	Аналитический метод	0.1	-
740	648219.00	102107.60	Аналитический метод	0.1	-
741	648255.50	102107.90	Аналитический метод	0.1	-
742	648308.90	102108.50	Аналитический метод	0.1	-
743	648309.90	102116.50	Аналитический метод	0.1	-
744	648269.00	102116.10	Аналитический метод	0.1	-
745	648261.10	102116.00	Аналитический метод	0.1	-
739	648219.00	102115.60	Аналитический метод	0.1	-

3. Сведения о характерных точках части (частей) границы объекта

Обозначение характерных точек части границы	Координаты, м		Метод определения координат характерной точки	Средняя квадратическая погрешность положения характерной точки (Mт), м	Описание обозначения точки на местности (при наличии)
	X	Y			

План границ объекта



Масштаб 1:5000

Используемые условные знаки и обозначения:

	Характерная точка границы объекта
	Надписи номеров характерных точек границы объекта
	Граница объекта
	Характерная точка границы, сведения о которой позволяют однозначно определить ее положение на местности
	Вновь образованная часть границы, сведения о которой достаточны для определения ее местоположения
	Надписи вновь образованного земельного участка
	Существующая часть границы, имеющиеся в ЕГРН сведения о которой достаточны для определения ее местоположения
	Надписи кадастрового номера земельного участка
	Граница кадастрового квартала

Используемые условные знаки и обозначения:

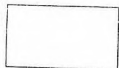

Обозначение кадастрового квартала

Подпись _____ Суворова Н. В.

Дата 03 июля 2022 г.

Место для оттиска печати (при наличии) лица, составившего описание местоположения границ объекта

План границ объекта

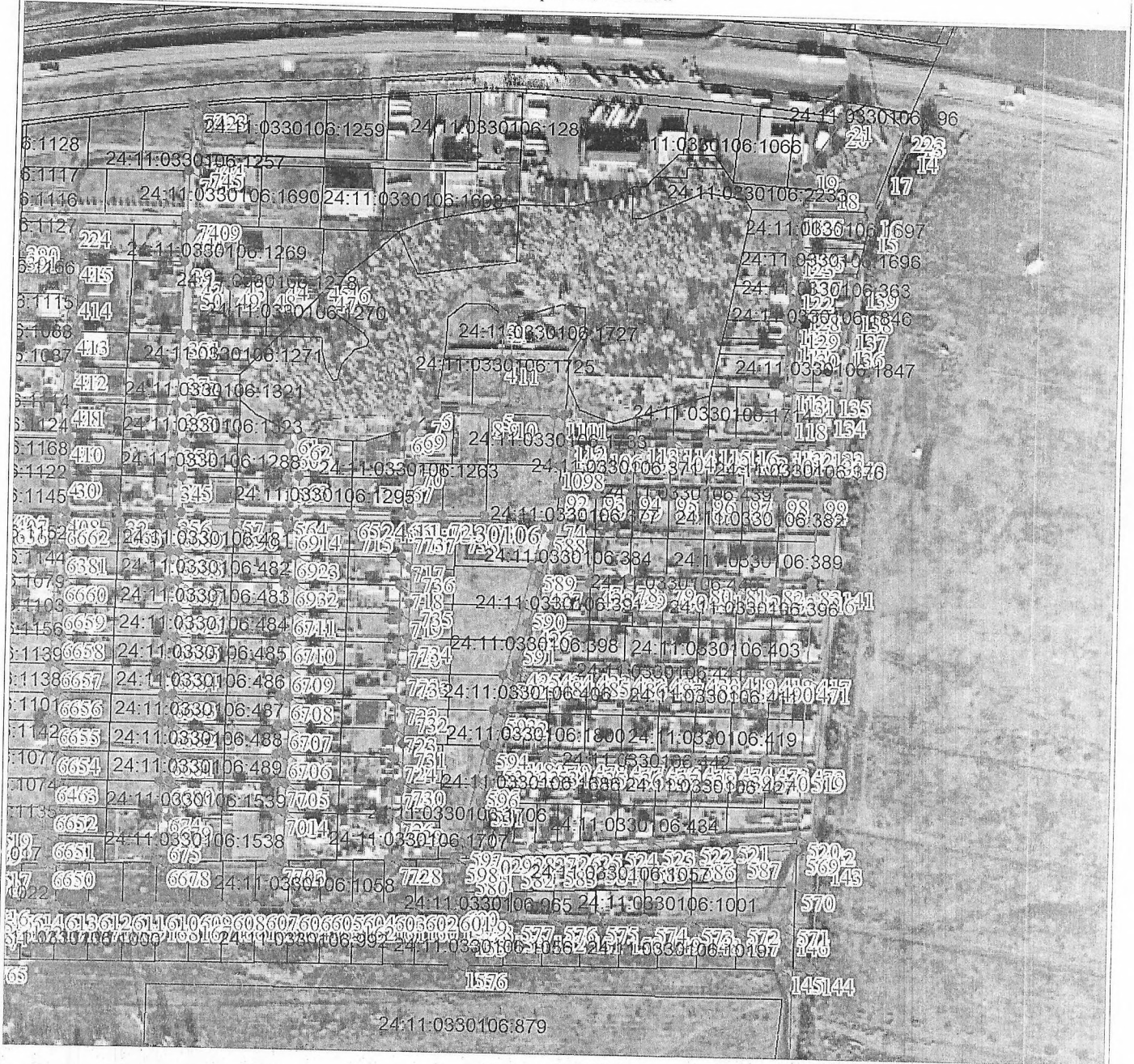

Масштаб 1:5000

Используемые условные знаки и обозначения:

Условные обозначения представлены на листе 19

Подпись _____ Суворова И. В.

Дата 03 июля 2022 г.

Место для оттиска печати (при наличии) лица, составившего описание местоположения границ объекта

Текстовое описание местоположения границ объекта

Прохождение границы		Описание прохождения границы
от точки	до точки	
1	2	3
1	11	-
11	1	-
12	22	-
22	12	-
23	415	-
415	23	-
416	433	-
433	416	-
434	470	-
470	434	-
471	490	-
490	471	-
491	518	-
518	491	-
519	540	-
540	519	-
541	568	-
568	541	-
569	587	-
587	569	-
588	738	-
738	588	-
739	745	-

Пронумеровано
Проприпутовано

Препришано печатью

Листья

